



PRECIO Y FORMA DE PAGO

El coste del viaje es de 1.280 EUROS por persona para un grupo de 40 viajeros, + 45 Euros, del Seguro de Anulación y ampliación coberturas médicas (opcional en el momento de la inscripción reserva). Suplemento Habitación Individual 400 Euros; e incluye los servicios detallados en el programa de viaje. Esta cantidad se ingresará de la siguiente forma: 350 Euros + 45 Euros del Seguro de Anulación (opcional), al realizar la INSCRIPCIÓN - RESERVA, y el resto hasta 30 días antes del comienzo del viaje. El pago del Viaje se realizará a través de la cuenta de RURALCAIXA:

3082 - 1186 - 61 - 4980501912

NOTA IMPORTANTE: Al realizar el primer pago, se entregará una copia del mismo, juntamente con una FOTOCOPIA DEL PASAPORTE, con una vigencia mínima de 6 meses desde el inicio de la Peregrinación.

LOS PRECIOS DEFINITIVOS SE COMUNICARÁN EN EL MES DE ENERO

N.B.: La Categoría de los hoteles esta referenciado en Categorías Standard, así como las habitaciones Dobles/Singles también estan referenciadas en estos tipos. Por motivos de programación, el orden de las vistas podrá variar, garantizandose en cualquier caso la realización de los servicios mencionados en el itinerario y todas las vistas indicadas. Este presupuesto está realizado para un grupo de 40 personas, según los cambios de divisas y tarifas de transporte, hoteles etc. Vigente al día de hoy, diciembre de 2011. Cualquier cambio al respecto repercutirá en el precio final del viaje. La Documentación necesaria para el viaje es el Pasaporte Original y en vigor con una vigencia mínima de 6 meses desde el comienzo de l viaje. Valor de la divisa, 1 Euro = 1,33 USD.

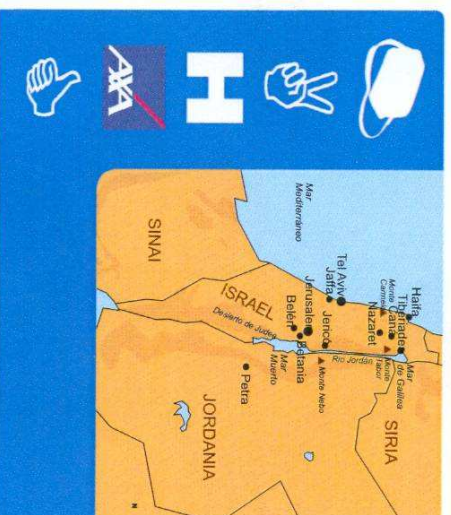

PARA MÁS INFORMACIÓN:

D. PABLO TOS REAL
TFNO. 619 06 09 97

ORGANIZACIÓN TÉCNICA:

ENGRUPO

CVIm 291-V

Víctes

Peregrinaciones y Turismo Cultural

15 años
de experiencia

ATU SERVIDO

C/ Linares, 18 Bajo Dcha. - 46018 VALENCIA,
Tel. 96 384 39 99 / Tel. 96 385 95 20 Fax 96 385 72 88
www.engrupoviajes.com director@engrupoviajes.com



MANOS UNIDAS
DELEGACIÓN DE VALENCIA



PEREGRINACION A
TIERRA SANTA



Te invitamos a Peregrinar con asesoramiento espiritual

a los Santos lugares:

Nazareth, Cafarnaún, Betán, Betania, La Ciudad Santa de

Jerusalén...

Del 20 AL 27 DE MARZO DE 2012

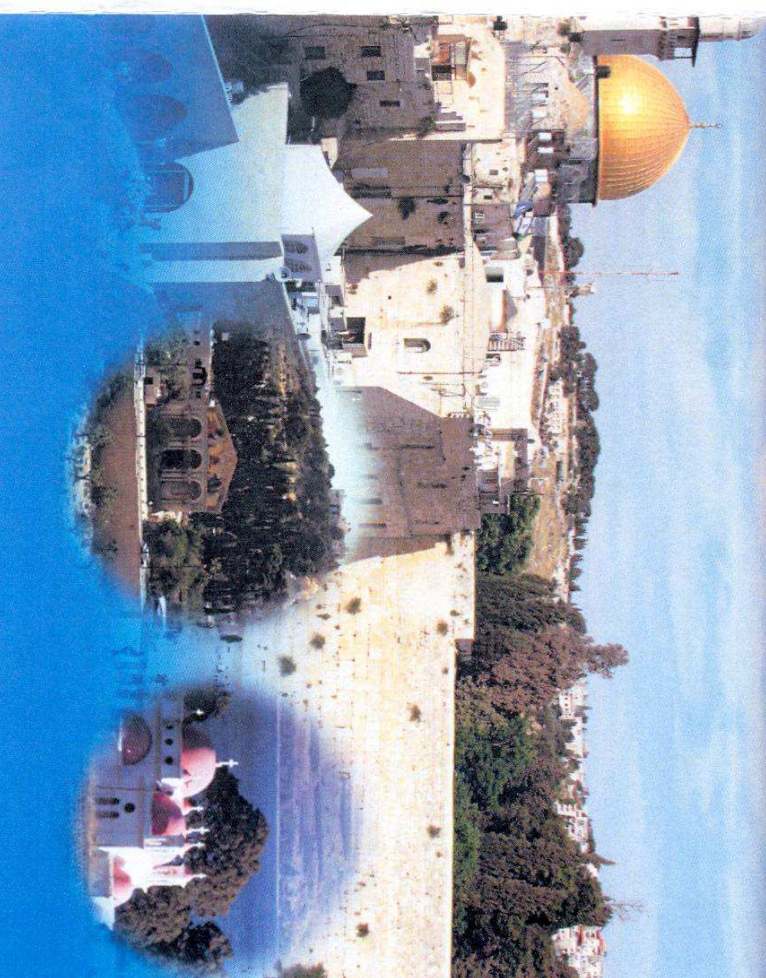

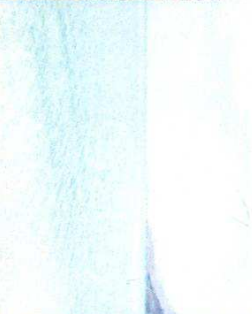

Dia 1º, 20 de marzo, martes.- PUNTO DE ORIGEN – AEROPUERTO DE BARCELONA- TEL AVIV - TIBERIADES

Presentación en el punto señalado para trasladarnos en autobús al aeropuerto de Barcelona, donde tomaremos el vuelo regular de la CIA. EL AL, con dirección a Tierra Santa. Tiene su salida a las 11:20 y su llegada a las 16:35. Asistencia en el aeropuerto de Tel Aviv y posterior traslado en autocar hacia Tiberiades. Llegada con los servicios de cena y alojamiento.

Dia 2º, 21 de marzo, miércoles.- NAZARET – HAIFA – CANA DE GALILEA

Desayuno en el Hotel. Por la mañana, visita de Nazaret: Fuente de la Virgen, Gruta y Basílica de la Anunciación y Capilla de San Jose. Eucaristía. Almuerzo. Por la tarde, salida hacia Cana de Galilea: Santuario del Primer Milagro. Haifa y subida al Monte Carmelo para Visitar el Santuario de la Virgen del Carmen: Stella Maris. Regreso a nuestro hotel, cena y alojamiento.

Dia 3º, 22 de marzo, jueves.- MAR DE GALILEA Y EL LAGO - CAFARNAUM - MONTE TABOR

Desayuno en el Hotel. Por la mañana, salida hacia el Monte de las Bienaventuranzas, escenario del Sermón de la Montaña. TABGHA, lugar de la multiplicación de los panes y los peces. Visita de la Capilla del Primado Pedro. Traslado a CAFARNAUM, la "Ciudad de Jesús" donde se visitan los restos de la antigua sinagoga del Siglo IV y la casa de San Pedro. Travesía en barco por el Mar de Galilea. Almuerzo a orillas del Lago. De regreso, subida en Taxi al Monte Tabor y visita de la Iglesia de la Transfiguración. Regreso a nuestro hotel, con los servicios de Cena y alojamiento.

Dia 4º, 23 de marzo, viernes.- Renovación Promesas del BAUTISMO(JORDÁN) – JERICÒ - MAR MUERTO – BETANIA - BELEN

Desayuno en el hotel. Por la mañana, renovación de las Promesas Bautismales en el Río Jordán. Salida por el Valle del Jordán hacia Jericó. Contemplación y vista panorámica del Monte de la Cuarentena y del Oasis formado por la Fuente de Eliseo. Almuerzo incluido en restaurante. Continuación al Mar Muerto, el lugar mas bajo de la Tierra. Posibilidad de tomar el Baño. Salida por el Desierto de Judea hacia Jerusalén parando en Betania: visita de la Iglesia de Marta y María y la Tumba de Lázaro. Continuación hacia BELEN. Servicios de Cena y alojamiento.

Dia 5º, 24 de marzo, sábado.- BELEN - LOS PASTORES - EIN KAREM - BELEN

Por la mañana, salida hacia el Campo de los Pastores para visitar las Grutas Tradicionales, los restos de los Monasterios Bizantinos y la Capilla de los Angeles. Resto del día para en Belén para visitar la Gruta y la Basílica de la Natividad con la Capilla de San José y la Gruta de San Jerónimo. Por la tarde, salida hacia Ein Karem: Iglesias de San Juan Bautista y de la Visitación. Recorrido por la Ciudad Nueva y visita al Museo de la Ciudadela. Regreso a Belén. Pensión Completa.

Dia 6º, 25 de marzo, domingo.- JERUSALEN - MONTE DE LOS OLIVOS Y MOTE SION-BELEN

Por la mañana, después del Desayuno, visita al Monte de los Olivos con sus Santuarios: Ascension, Padre Nuestro, Dominus Flevis, Huerto e Iglesia de Getsemani y Tumba de la Virgen. Almuerzo. Por la tarde, visita a los Santuarios del Monte Sion: San Pedro en Galli Cantu, el Cenaculo, la Tumba de David y la Iglesia de la Dormición. Recorrido por el Cardo Maximo. Regreso a Belén para los servicios de cena y alojamiento.

Dia 7º.- JERUSALEN - CIUDAD ANTIGUA Y SANTO SEPULCRO - BELEN

Desayuno en el Hotel. Por la mañana, traslado a la Puerta de San Esteban: Santa Ana y Piscina Probatica. Continuación para visitar la Capilla de la Flagelación y el Convento del Ecce Homo. Recorrido por la Via Dolorosa hasta la Basílica de la Resurrección: Calvario y Santo Sepulcro. Eucaristía. Tarde libre. Regreso a Belén para los servicios de cena y alojamiento.

Dia 8º.- JERUSALEN - TEL-AVIV – ESPAÑA - PUNTO DE ORIGEN

Por la mañana, desayuno muy temprano y a la hora prevista, traslado hacia el aeropuerto de Tel Aviv. Salida en vuelo regular de la CIA. EL AL, con destino a Barcelona que tiene su salida a las 16:30 y su llegada a las 21:20. Asistencia en aeropuerto, traslado en autobús a punto de destino y fin de nuestros servicios.

Nota: Diariamente se celebrará la Eucaristía en uno de los Santuarios visitados.

Nuestro Precio Incluye:

- Billetes Aereo en vuelo regular con la CIA. ESPAÑA / TEL AVIV / ESPAÑA, en clase turista/standard, con 20 KG de Equipaje.
- Autobús aeropuerto de Barcelona y regreso
- Tasas Aéreas, de aeropuertos y suplemento combustible al día de hoy (Diciembre 2011) (estas pueden sufrir variaciones hasta el momento de la emisión de los billetes de aéreos)
- Alojamiento en Nazaret o Tiberiades y Belén en hoteles de Categoría 4 Estrellas categoría oficial en Israel y Belén, equivalentes a 3 ó 4 Estrellas en España
- Habitaciones con baño o ducha
- Régimen de Pensión Completa. 13 Almuerzos o Cenas en los hoteles o en su caso en los restaurantes
- Subida en Taxi al Monte Tabor
- Todas las visitas que se indican incluyendo entradas a museos y monumentos
- Travesía en Barco por el Mar de Galilea
- Propinas a maleteros, guías y chóferes
- Seguro de Asistencia médica y enfermedad durante el viaje
- Bolsa y guía del peregrino e Impuestos

Nuestro Precio NO Incluye:

-Posibles fluctuaciones de la moneda o variaciones en Tasas de Aeropuerto o combustible calculadas al día de hoy(Diciembre 2011), Extras los hoteles, tales como llamadas de teléfono, otras embarcaciones, y en definitiva cualquier otro servicio no detallado como incluido en el apartado "Nuestro Precio Incluye".